Daftar Isi:

Pengertian Approved Vendor List (AVL)

Manfaat Approved Vendor List (AVL) Bagi Perusahaan

Apa Saja Yang Harus Disertakan Dalam Approved Vendor List (AVL)

Contoh Approved Vendor List (AVL)

Kesimpulan

Pertanyaan Seputar Approved Vendor List

Apa Itu Approved Vendor List (AVL)? Manfaat dan Contohnya

By **Reynold Andhika** 04/07/2024

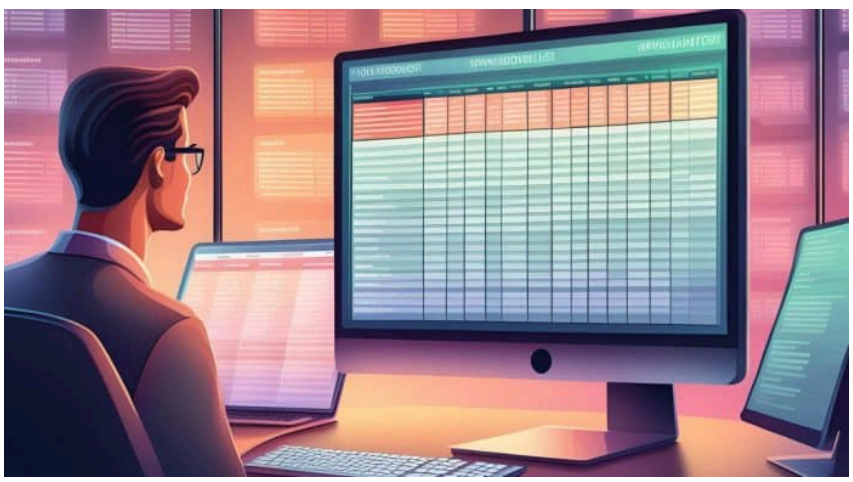

Bayangkan perusahaan Anda mendapati kualitas bahan baku yang buruk dari vendor yang tidak terpercaya, sudah pasti Anda akan menghadapi kerugian besar! Namun dengan menggunakan Approved Vendor List (AVL), Anda dapat memastikan bahwa setiap vendor memenuhi standar kualitas yang ketat, menghemat biaya, dan meningkatkan efisiensi operasional.

Menjadi lebih proaktif dalam vendor management adalah langkah cerdas untuk menjamin kesuksesan bisnis Anda. Tertarik untuk mengetahui lebih lanjut tentang bagaimana AVL bisa mengubah cara Anda mengelola vendor? Baca terus untuk menemukan manfaat besar dari daftar vendor yang disetujui dan bagaimana Anda bisa memulai menyusunnya.

Key Takeaways

- Approved Vendor List (AVL) adalah daftar vendor yang telah disetujui untuk memenuhi kebutuhan dan standar tertentu dari suatu perusahaan.
- AVL memberikan berbagai manfaat strategis seperti meningkatkan efisiensi proses pengadaan, menjaga konsistensi kualitas produk atau layanan, dan lain-lain.
- Elemen-elemen penting yang harus disertakan dalam AVL meliputi nama vendor, informasi kontak, detail penagihan, kategori produk atau layanan, tanggal persetujuan, detail kontrak, dan dokumen kepatuhan serta sertifikasi.
- Sebuah contoh tabel AVL mencakup informasi lengkap yang dirancang untuk memberikan pandangan menyeluruh dan memudahkan evaluasi kinerja vendor secara berkala.

Klik di Sini untuk Demo Gratisnya!

Pengertian Approved Vendor List (AVL)

Kontrol kualitas, biaya, dan siklus produksi **dalam satu dasbor.**

COBA HASHMICRO

Trusted by Galenium Pharmasia, Marimas, RUCIKA, Bantex

Nadia Active Now

Masih belum menemukan solusi yang tepat? Hubungi kami untuk mendapatkan bantuan dan konsultasi gratis!

Konsultasikan Kebutuhan Bisnis Anda dengan Tim Profesional Kami Secara Langsung

Hubungi Tim Sales

Nama Lengkap *

Nama Perusahaan *

Email *

Telepon / WhatsApp *

Solusi *

Kirim

Approved Vendor List (AVL) adalah daftar vendor yang telah disetujui untuk memenuhi kebutuhan dan standar tertentu dari suatu perusahaan. Daftar ini memastikan bahwa vendor yang digunakan telah memenuhi persyaratan kualitas, kepatuhan, dan kinerja yang telah ditetapkan.

Hal ini mirip dengan konsep “approved manufacturer list” yang juga digunakan untuk memastikan bahwa produsen memenuhi standar yang diperlukan sebelum produk mereka digunakan dalam proses produksi.

AVL sangat penting dalam pengelolaan hubungan vendor secara efektif dan efisien, memastikan bahwa perusahaan hanya bekerja dengan vendor yang dapat diandalkan dan memenuhi standar perusahaan.

Mari kita lanjutkan dengan memahami manfaat yang signifikan dari memiliki Approved Vendor List (AVL) bagi perusahaan Anda.

Manfaat Approved Vendor List (AVL) Bagi Perusahaan

Memiliki approved vendor list (AVL) memberikan sejumlah keuntungan strategis bagi perusahaan.

Daftar ini tidak hanya membantu memastikan bahwa semua pemasok yang bekerja sama dengan perusahaan memenuhi standar kualitas dan kepatuhan yang ketat, tetapi juga berfungsi sebagai alat penting dalam mengoptimalkan berbagai aspek operasional perusahaan.

Manfaat-manfaat yang ditawarkan oleh AVL mencakup berbagai area yang krusial bagi kesuksesan bisnis, mulai dari peningkatan efisiensi hingga penghematan biaya.

- **Meningkatkan Efisiensi**

Dengan memiliki approved vendor list, perusahaan dapat meningkatkan efisiensi dalam proses pengadaan. Daftar ini memungkinkan perusahaan untuk mengurangi waktu dan sumber daya yang dihabiskan untuk mengevaluasi dan memilih vendor yang tidak dikenal.

Proses pengadaan menjadi lebih cepat karena vendor yang telah disetujui sudah terverifikasi dan siap untuk bekerja sama. Tidak hanya efisiensi yang meningkat, tetapi juga konsistensi dalam kualitas produk atau layanan yang diterima perusahaan akan lebih terjaga.

- **Konsistensi yang Lebih Optimal**

Approved vendor list membantu dalam menjaga konsistensi kualitas produk atau layanan yang diterima perusahaan. Dengan vendor yang telah melalui proses evaluasi ketat, perusahaan dapat memastikan bahwa mereka mendapatkan produk atau layanan yang konsisten dan sesuai dengan standar yang telah ditetapkan.

Hal ini penting untuk menjaga kepuasan pelanggan dan mempertahankan reputasi perusahaan. Selain menjaga konsistensi, AVL juga memainkan peran penting dalam manajemen risiko yang lebih tangguh.

- **Manajemen Risiko yang Lebih Tangguh**

Dengan menggunakan approved vendor list, perusahaan dapat mengelola risiko lebih baik. Vendor yang telah disetujui biasanya telah melalui proses verifikasi dan evaluasi yang ketat, sehingga risiko terkait kualitas, kepatuhan, dan kinerja dapat diminimalisir.

Ini membantu perusahaan untuk menghindari masalah yang mungkin timbul dari bekerja dengan vendor yang tidak memenuhi standar. AVL tidak hanya membantu dalam manajemen risiko, tetapi juga menjamin kualitas yang lebih unggul dari produk atau layanan yang diterima.

- **Kualitas yang Lebih Unggul**

Approved vendor list memastikan bahwa hanya vendor yang mampu memenuhi standar kualitas tinggi yang disertakan dalam daftar. Ini membantu perusahaan dalam mempertahankan kualitas produk atau layanan yang mereka tawarkan kepada pelanggan.

Kualitas yang baik adalah kunci untuk memenangkan kepercayaan pelanggan dan membangun hubungan jangka panjang yang positif. Selain kualitas yang unggul, perusahaan juga dapat mencapai potensi penghematan biaya dengan AVL.

- **Potensi Penghematan Biaya**

Dengan menyederhanakan proses pengadaan dan mengurangi risiko, perusahaan dapat mencapai potensi penghematan biaya. Approved vendor list membantu menghindari biaya tambahan yang mungkin timbul dari masalah kualitas atau keterlambatan pengiriman dari vendor yang tidak memenuhi standar.

Penghematan biaya ini bisa dialokasikan untuk investasi lain yang lebih produktif. Setelah memahami manfaatnya, mari kita lihat apa saja elemen penting yang harus disertakan dalam approved vendor list.

Untuk mendukung ini, perusahaan dapat memanfaatkan software manufaktur yang membantu mengelola produksi secara lebih efektif dan efisien. Jika Anda ingin mengetahui lebih lanjut tentang solusi ini, Anda bisa mengunduh skema harga untuk Software Manufaktur dari HashMicro melalui tautan di bawah ini.

Apa Saja Yang Harus Disertakan Dalam Approved Vendor List (AVL)

Dalam menyusun approved vendor list, ada beberapa elemen penting yang harus disertakan meliputi identifikasi vendor secara jelas, elemen-elemen ini memastikan bahwa approved vendor list efektif dan dapat diandalkan. Beberapa elemen penting yang harus disertakan meliputi:

- **Nama Vendor:** Identifikasi vendor secara jelas dengan mencantumkan nama perusahaan dan detail lainnya yang memudahkan identifikasi.
- **Informasi Kontak:** Detail kontak vendor sangat penting untuk komunikasi yang efektif. Sertakan nama perwakilan, alamat email, nomor telepon, dan alamat fisik kantor mereka. Informasi ini memudahkan akses langsung kepada pihak yang bertanggung jawab di vendor.
- **Detail Penagihan:** Informasi mengenai proses penagihan dan pembayaran harus disertakan untuk memastikan bahwa transaksi keuangan dapat berjalan dengan lancar. Sertakan detail rekening bank, prosedur penagihan, dan persyaratan pembayaran.
- **Kategori Produk atau Layanan:** Klasifikasi produk atau layanan yang disediakan vendor membantu dalam mengelompokkan vendor berdasarkan spesialisasi mereka. Ini memudahkan dalam pencarian vendor yang tepat untuk kebutuhan spesifik.

- **Tanggal Persetujuan:** Mencantumkan tanggal kapan vendor disetujui memberikan catatan historis mengenai kapan vendor tersebut mulai bekerja sama dengan perusahaan. Informasi ini penting untuk evaluasi periodik.
- **Detail Kontrak:** Sertakan informasi mengenai perjanjian kontrak dengan vendor, termasuk durasi kontrak, syarat dan ketentuan, serta hak dan kewajiban masing-masing pihak. Detail ini memastikan bahwa semua pihak memahami dan menyetujui persyaratan kerjasama.
- **Dokumen Kepatuhan dan Sertifikasi:** Sertifikat dan dokumen kepatuhan yang dimiliki vendor harus disertakan untuk memastikan bahwa vendor memenuhi standar industri dan regulasi yang berlaku. Dokumen ini termasuk sertifikasi ISO, RoHS, CE Marking, dan lain-lain.

Sekarang, mari kita lihat contoh konkret bagaimana sebuah approved vendor list dapat disusun dan digunakan.

Contoh Approved Vendor List (AVL)

Contoh tabel di bawah menunjukkan bagaimana sebuah perusahaan dapat menyusun dan mengatur informasi penting mengenai vendor yang telah disetujui.

Setiap elemen dalam tabel, seperti nama vendor, informasi kontak, dan detail penagihan, dirancang untuk memberikan pandangan menyeluruh dan mudah diakses mengenai vendor yang terdaftar.

Hal ini mempermudah proses pemantauan dan evaluasi kinerja vendor secara berkala, serta memastikan bahwa semua persyaratan dan standar yang ditetapkan oleh perusahaan dapat terpenuhi dengan konsisten.

Nama Vendor	Informasi Kontak	Detail Penagihan	Kategori	Tanggal Persetujuan	Detail Kontrak	Dokumen Kepatuhan
XYZ Corp	John Doe, johndoe@xyzcorp.com, +62 123 4567 890	PO Box 123, Jakarta	Bahan baku plastik	1 Januari 2023	Kontrak tahunan, diperbarui setiap akhir tahun	ISO 9001, Sertifikasi lingkungan
ABC Ltd	Jane Smith, janesmith@abcltd.com, +62 987 6543 210	PO Box 456, Surabaya	Komponen elektronik	15 Februari 2023	Kontrak dua tahunan, evaluasi setiap semester	RoHS, CE Marking

Dengan memiliki approved vendor list yang terstruktur dan terperinci, perusahaan dapat meningkatkan efisiensi operasional, menjaga konsistensi kualitas, dan mengelola risiko dengan lebih baik.

Selain itu, AVL membantu dalam membangun hubungan yang lebih kuat dan terpercaya dengan vendor, yang pada akhirnya dapat memberikan nilai tambah bagi perusahaan dan pelanggannya. Ini juga memungkinkan perusahaan untuk fokus pada strategi bisnis inti mereka tanpa harus khawatir tentang masalah pengadaan dan kualitas vendor.

Menyusun dan memelihara approved vendor list mungkin memerlukan investasi waktu dan sumber daya, namun manfaat jangka panjang yang diperoleh sangat signifikan.

Dengan AVL yang dikelola dengan baik, perusahaan dapat mencapai keunggulan kompetitif di pasar, memastikan kepuasan pelanggan, dan mendukung pertumbuhan bisnis yang berkelanjutan. Penggunaan vendor management system dapat semakin memperkuat upaya ini dengan menyediakan alat yang lebih canggih untuk manajemen vendor.

Kesimpulan

Memiliki Approved Vendor List (AVL) sangat penting bagi perusahaan untuk memastikan kualitas, efisiensi, dan manajemen risiko yang lebih baik dalam proses pengadaan. AVL tidak hanya membantu perusahaan dalam memilih vendor yang tepat, tetapi juga berkontribusi pada penghematan biaya dan peningkatan kepuasan pelanggan.

Mengelola AVL secara efektif dapat menjadi tantangan, namun penggunaan software manufaktur seperti HashMicro dapat menyederhanakan proses ini. HashMicro menawarkan solusi yang komprehensif untuk mengelola vendor, memantau kinerja, dan memastikan kepatuhan terhadap standar yang ditetapkan.

Jangan lewatkan kesempatan untuk melihat bagaimana HashMicro dapat membantu perusahaan Anda dalam manajemen vendor. Cobalah demo gratis dari HashMicro sekarang dan rasakan manfaat langsung dari sistem manajemen vendor yang lebih efisien dan terpercaya.

Pertanyaan Seputar Approved Vendor List

Bagaimana cara membuat Approved Vendor List?

Bagaimana Caranya untuk Maintenance Approved Vendor List?

Apa Perbedaan AVL dan AML?

Apakah artikel Ini bermanfaat? Ya Tidak

FINANCE
Strategi Mengelola Berbagai Jenis Transaksi Perusahaan Dagang Secara Efisien
Dewi Sartika - 05/02/2025

PROCUREMENT
Contoh Surat Retur Barang dan Formatnya
Elizabeth Carmen Tjendra - 05/02/2025

POS
10 Tips Memilih Fitur Aplikasi POS Kasir Supermarket
Oscar Renatha - 05/02/2025

ACCOUNTING
Laporan Neraca Keuangan: Contoh dan Cara Lengkap Membuatnya
Dewi Sartika - 05/02/2025

ACCOUNTING
Ketahui Beragam Jenis Retur dan Contohnya!
Dewi Sartika - 05/02/2025

ACCOUNTING
Panduan Lengkap Jurnal Retur Penjualan dan Cara Membuatnya
Elizabeth Carmen Tjendra - 05/02/2025

© BusinessTech by Hashmicro